



WiN - Fachexkursion „Arbeitswirtschaftliche Verbesserungen kombiniert mit Umweltbewusstsein und Gesundheit“ Ein Blick hinter die Kulissen eines Marktführers

Landwirtschaftliche Haushalte sind auch heute noch oft Mehrpersonenhaushalte, in denen umfangreiche hauswirtschaftliche Aufgaben erledigt werden müssen. Die beiden arbeitsaufwendigsten Positionen sind dabei die Nahrungszubereitung und die Wäschepflege.

Erfahren Sie beim Besuch des Miele-Werkes, welche Innovationen im Wäschepflegebereich die Arbeit erleichtern und dabei die Umwelt schonen. Im zweiten Teil des Tages werden die Neuheiten aus dem Bereich der Miele Einbaugeräte unter die Lupe genommen. Praxisorientierte Einsatzmöglichkeiten im landwirtschaftlichen Haushalt stehen hier im Fokus. Der Miele-Ausstellungsraum wird besichtigt.

Die Teilnehmerinnenzahl ist auf **20 Personen** begrenzt.

Exkursionsleitung: Margret Bergmann, LWK NRW, Warendorf
Methode: Besichtigungen mit Vorführungen, Erfahrungsaustausch und Diskussion

Ort / Kurs / Termin / Treffpunkt:
Gütersloh, EXT-O20 119
Donnerstag, 22.08.2019
Ca. 9:45 Uhr - ca. 15:00 Uhr
Haupteingang Miele&Cie.KG,
Carl-Miele-Str. 29, 33332 Gütersloh



Cyberkriminalität - Wie schütze ich mein Unternehmen vor der neuen Gefahr?

Ein Alltag ohne Computer und Netzwerke ist auf einem landwirtschaftlichen Agrarbetrieb heute undenkbar. Buchhaltung, Bankgeschäfte, Lüftungssteuerung, Fütterungsanlagen, Melktechnik u.v.a. mehr werden über das heimische Computernetzwerk gesteuert. Dieses System wird jedoch immer öfter von kriminellen Akteuren bedroht, die Daten ausspähen und Konten plündern. Zu den neuen schweren Kriminalitätsformen gehören Datenausspähung und Identitätsdiebstahl, Hacken von Anlagen zur Klimaführung, digitale Schutzgelderpressung usw.

Um sich vor diesem neuen Typus der Internetkriminalität zu schützen ist ganz spezielles Know-how gefragt. Erfahren Sie von einem langjährigen IT-Ermittler des Landeskriminalamtes:

- › welche Arten von Cybercrime es gibt.
- › welche Präventionsmaßnahmen sinnvoll sind.
- › was zu tun ist, „wenn das Kind bereits in den Brunnen gefallen ist“!

Referent: Peter Vahrenhorst, Kriminalhauptkommissar beim Landeskriminalamt NRW
10 Jahre IT-Ermittler, heute zuständig für die Prävention von Cybercrime im Bereich Wirtschaft

Ort / Kurs / Termine:
Warendorf, WAF-O20 129
Donnerstag, 12.09.2019, 09:30 - max. 12:00 Uhr
Saerbeck, STE-O20 139
Dienstag, 24.09.2019, 9:30 - max. 12:00 Uhr



Bauen im Außenbereich - Was ist heute noch möglich?

Eine größtmögliche Schonung der Fläche gilt für alle Bauwilligen. Der § 35 des Baugesetzbuches enthält die gesetzliche Grundlage, um im Außenbereich privilegiert bauen zu dürfen. Erfahren Sie, welche Möglichkeiten und Grenzen das Baurecht bietet.

Folgende Inhalte werden besprochen:

- › Gesetzliche Grundlagen des Baurechtes
- › Wie läuft das Genehmigungsverfahren ab?
- › Altenteilerbau, Anbau, Umbau - Welche Möglichkeiten bietet das Baurecht in diesem Bereich?
- › Stallbau: gewerblich oder landwirtschaftlich - Voraussetzungen und Grenzen!
- › Nutzungsänderungen und Umbau für gewerbliche Zwecke - Was ist heute möglich?
- › Problem: „Schwarzbau“ - Nachlegalisierung vorhandener Bauten

Referenten: Neele Reimann und Johannes Söbbeler, LWK NRW, Warendorf und Steinfurt
Agrarassessoren, Bauen im Außenbereich
Methode: Vortrag mit Diskussion

Ort / Kurs / Termine:
Saerbeck, STE-O20 149
Dienstag, 08.10.2019, 09:00 - 12:00 Uhr
Warendorf, WAF-O20 159
Donnerstag, 10.10.2019, 09:00 - 12:00 Uhr



Fit für den Kredit - Finanzierungen optimal gestalten!

Sie möchten auf dem Betrieb eine weitere Wohneinheit bauen, den Stall vergrößern oder einen neuen Produktionszweig aufbauen? Ausgaben in dieser Größenordnung sind i.d.R. nicht allein durch Eigenkapital zu finanzieren. Fremdkapital ist heute völlig „normal“ und mit dem richtigen Know-how, einem klaren Überblick und einem gezielten Gestaltungsspielraum kann das „Betriebsmittel“ Kredit die Wirtschaftlichkeit erhöhen und die Zukunftsfähigkeit des Betriebes sichern.

Erfahren Sie in diesem Seminar, worauf es bei der Finanzierung im Betrieb ankommt.

Folgende Aspekte der Finanzierung werden besprochen:

- › Grundsätze der Finanzierung (Darlehensarten, Konditionen, etc.)
- › Finanzierungsfehler vermeiden
- › Inhalte des Kreditvertrages - Worauf muss ich achten?
- › Was will/muss die Bank alles wissen?
- › Wie viel Fremdkapital kann ich tragen?
- › Auch in Krisen die Liquidität behalten?

Referent: Christian Solle, Referent für Betriebswirtschaft
LWK Münster
Methode: Vortrag mit Diskussion und Erfahrungsaustausch

Ort / Kurs / Termine:
Saerbeck, STE-O20 169
Mittwoch, 06.11.2019, 09:00 - 12:00 Uhr
Warendorf, WAF-O20 179
Donnerstag, 07.11.2019, 09:00 - 12:00 Uhr

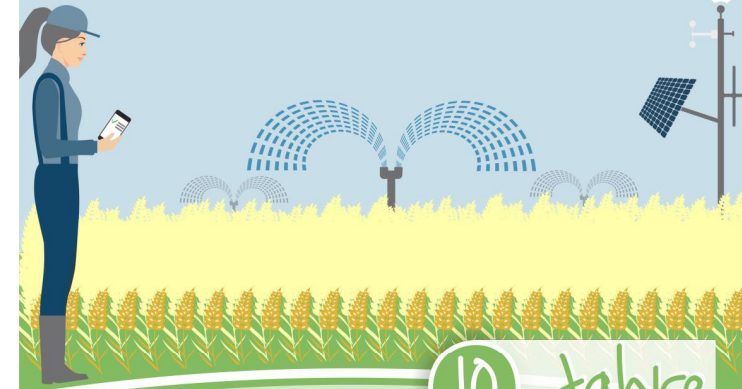

10 Jahre

WIN

REGIONALPROGRAMM
MÜNSTERLAND-NORD-OST
2019

Weiterbildung im Netzwerk
für Frauen im Agrarbereich



PC-Seminar: Digitale und automatische Dokumentenablage am Beispiel von ELO-Office

Die Anforderungen an die ordnungsgemäße Ablage im Sinne der Buchführung steigen immer mehr. Mit ELO-Office wird in diesem Seminar eine Dokumenten-Management-Lösung vorgestellt, die Ihnen hilft, die Geschäftsdokumente sicher und rechtskonform an einem zentralen Ort abzulegen. An konkreten Beispielen wird ausprobiert, wie eingescannte Dokumente, Word- oder Excel-Dateien sowie Mails aus Outlook direkt digital archiviert werden können. Sie lernen ein Ordnersystem sowie einen Aktenplan anzulegen und automatisierte Ablagemöglichkeiten kennen. Ziel ist es, die archivierten Dokumente schnell wiederzufinden und auch unterwegs immer griffbereit zu haben.

Referent: Ferdinand Mersch, PC-Trainer, LWK NRW Köln
Methode: PC-Seminar mit Übungen
Ort / Kurs / Termine: **Warendorf, WAF-O20 019**
Mittwoch, 23.01.2019, 09:00 - 12:15 Uhr
Saerbeck, STE-O20 029
Donnerstag, 24.01.2019, 09:00 - 12:15 Uhr

Gleich
anmelden
& dabei
sein!

Teilnahmegebühr 150 € pro Jahr
(incl. 1 PC-Seminar). Einzelveranstaltungen
buchbar (66 € pro Veranstaltung).
Wir freuen uns auf Ihre Anmeldung!
Ihr Weiterbildungsteam in NRW



Düngerordnung, Stoffstrombilanzverordnung und Wirtschaftsdüngernachweisverordnung - Wie sieht die praktische Umsetzung auf dem Betrieb aus?

Der sachgerechte Umgang mit Wirtschaftsdüngern unterliegt vielen Vorschriften und Dokumentationsverpflichtungen. Um alle Vorgaben sachgerecht zu erfüllen, lernen Sie die Inhalte der drei o.g. Verordnungen kennen und erfahren, wie Sie diese fachlich richtig in die Praxis umsetzen.

Folgende Inhalte werden im Seminar besprochen:

- ▶ Welche Betriebe müssen schriftliche Unterlagen erstellen?
- ▶ Welche Daten müssen erfasst werden?
- ▶ Welche Fristen sind zu beachten?

Referenten: Herbert Piepel, Sigrid Johanning,
Judith Ballering, Lea-Kathrin Piepel
Berater/innen der LWK NRW, Kreisstelle Steinfurt
Methode: Vortrag mit Diskussion
Ort / Kurs / Termine: **Warendorf, WAF-O20 039**
Mittwoch, 20.02.2019, 09:00 - 12:00 Uhr
Saerbeck, STE-O20 049
Dienstag, 26.02.2019, 09:00 - 12:00 Uhr



Hilfe, die Prüfer/innen kommen! - Den Vor-Ort- Kontrollen gelassen entgegenblicken. Hinweise und Tipps aus der Sicht einer Kontrollleurin

Wer eine Agrarförderung erhält, unterschreibt im Sammelantrag, dass ihm bekannt ist, dass sein Betrieb kontrolliert werden kann. Die Dokumentationspflichten sind umfangreich und Verstöße sind unter Umständen auch mit Sanktionen verbunden.

Damit Sie einer möglichen Kontrolle gelassen entgegenblicken können, sollten Sie gut vorbereitet sein.

Eine erfahrene Prüferin berichtet:

- ▶ Welche Kontrollen sind im grünen Bereich möglich und wer kann kommen?
- ▶ Welche Dokumentationspflichten haben Sie als Betriebsleiter/in?
- ▶ Welche CC-Prüfkriterien werden vor Ort kontrolliert? So bereiten Sie sich vor!
- ▶ Wie läuft eine Flächenkontrolle?
- ▶ Neuerungen im Bereich der Agrarförderung 2019

Referentin: Beate Lammers, Technischer Prüfdienst, Brakel
Methode: Vortrag mit Diskussion
Ort / Kurs / Termine: **Saerbeck-STE-O20 059**
Donnerstag, 07.03.2019, 09:00 - 12:00 Uhr
Warendorf, WAF-O20 069
Donnerstag, 28.03.2019, 09:00 - 12:00 Uhr



Sachversicherungen in der Landwirtschaft - Versicherungsschutz optimieren und trotzdem Geld sparen!

Kein landwirtschaftlicher Betrieb kann heutzutage auf eine umfassende Absicherung seiner Sachwerte verzichten, denn ein größerer Schaden kann schnell die gesamte Existenzgrundlage zerstören. Trotz hoher Versicherungsbeiträge gibt es auf vielen Betrieben jedoch noch große Lücken im Versicherungsschutz.

Erfahren Sie in diesem Seminar, welchen Versicherungsschutz Sie benötigen und wie Sie das Verhältnis von Kosten und Risikoabsicherung optimieren.

Folgende Fragen werden behandelt:

- ▶ Welche Sachversicherungen gibt es für landwirtschaftliche Betriebe?
- ▶ Welche Risiken sollten versichert werden?
- ▶ Worauf muss ich beim Abschluss einer Versicherung achten?
- ▶ Was versteht man unter Unterversicherung, Risikoanalyse u.a.?

Referent: Burkhard Fry, Versicherungsberater, LWK NRW
Münster
Methode: Vortrag mit Diskussion
Ort / Kurs / Termine: **Saerbeck, STE-O20 079**
Donnerstag, 04.04. 2019, 09:00 - 12:00 Uhr
Warendorf, WAF-O20 089
Donnerstag, 11.04.2019, 09:00 - 12:00 Uhr



Landwirtschaft und Image - Gekonnt mit dem kritischen Verbraucher ins Gespräch kommen.

Als Unternehmerin im Agrarbereich haben Sie auch mit Menschen zu tun, die der heutigen Landwirtschaft kritisch und unsicher gegenüberstehen. Wie können Sie darauf Einfluss nehmen? Der erfolgreiche Dialog mit dem kritischen Verbraucher trägt zu einem besseren Verständnis und damit zu mehr Akzeptanz für die Landwirtschaft bei.

Im Seminar lernen und trainieren Sie, wie Sie Ihren Gesprächspartner „mitnehmen“ können und souverän die Landwirtschaft repräsentieren.

Lernen Sie in diesem Seminar

- ▶ wie Sie sich vorbereiten, um professioneller Vorbehalten und Widerständen gegenüberzutreten.
- ▶ wie Sie selbstbewusster und sicherer auftreten.
- ▶ kluge Reaktionen auf Einwände und Widerstände kennen.
- ▶ den eigenen Standpunkt klar zu vertreten.

Referentin: Maria Rennefeld, LWK NRW, Kreisstelle Coesfeld
Kommunikationstrainerin und Coach
Methode: Seminar mit Übungen
Ort / Kurs / Termine: **Saerbeck, STE-O20 099**
Dienstag, 14.05.2019, 09:00 - 12:00 Uhr
Warendorf, WAF-O20 109
Mittwoch, 22.05.2019, 09:00 - 12:00 Uhr



Jubiläums-Fach-Exkursion Begegnung – Bildung – Begeisterung

3-tägige Fachexkursion in die Niederlande mit Besichtigung vielfältiger Betriebskonzepte: Von Wüstenschiffen, Blumen, über Schweinehaltung bis Tomatenanbau und Green-Care – Schauen Sie über die Landesgrenze!

Wir machen uns auf den Weg mit fachlicher Reiseleitung. Lassen Sie sich inspirieren weitab vom eignen Betriebsalltag und nutzen Sie die Reise für den intensiven Austausch mit gleichgesinnten Frauen im Agrarbereich! Viel Spaß, Begegnung und auch mal die Seele baumeln lassen – All das ist mit von der Partie!

Methode: WiN-Jubiläums-Fachexkursion
Infos und Anmeldung Infos ab 15.01.2019 unter www.netzwerk-agrarbuero.de
Iris Fahlbusch, WiN-Koordinatorin LWK
Münster bis spätestens 15.03. 2019

Ort / Kurs / Termin: **Exkursion, EXT-O20 019**
Sonntag, 30.06. bis Dienstag, 02. 07. 2019

FAXANTWORT bitte an 02581 -6379 58
WiN-Ansprechpartnerin:
Margret Bergmann, Tel. 02581- 6379 44

ANMELDUNG

Hiermit melde ich mich zur  - Weiterbildung im Netzwerk 2019 an.

Name, Vorname

Straße, Hausnummer

PLZ, Ort

Tel.

Mobil

E-Mail

Die Teilnahmegebühr für ein Abonnement beträgt 150 Euro pro Jahr. Einzelveranstaltungen (66 € / Veranstaltung) und Webinare (30 € / Veranstaltung) sind buchbar. Die WiN-Gebühren sind als Betriebsausgaben steuerlich absetzbar. Die Teilnahmebedingungen erkenne ich an.

Ich bin damit einverstanden, dass die Teilnehmerliste mit Name, Wohnort und Telefon zwecks Bildung von Fahrgemeinschaften an die Teilnehmerinnen dieser Veranstaltung weitergegeben wird.

✕ _____

Unterschrift

SEPA-Lastschriftmandat

Ich ermächtige die Landwirtschaftskammer NRW, die Gebühr von meinem Konto mittels Lastschrift einzuziehen. Zugleich weise ich mein Kreditinstitut an, die von der Landwirtschaftskammer NRW auf mein Konto gezogenen Lastschriften einzulösen. Ich kann innerhalb von 8 Wochen, beginnend mit dem Belastungsdatum, die Erstattung des belasteten Betrages verlangen. Es gelten dabei die mit meinem Kreditinstitut vereinbarten Bedingungen. Gläubiger-Identifikationsnummer: DE 19LWK0000054141, die Mandatsreferenz wird mit dem Gebührenbescheid mitgeteilt.

Kontoinhaber (Anschrift, soweit abweichend)

Kreditinstitut

IBAN:

BIC:

Datum

✕ _____

Unterschrift

MEINE - WAHL:

Sie können 1 PC-Schulung wählen & beliebig viele weitere Veranstaltungen.

- | | | | |
|-------------------------------------|--------------------------------|--------------------------------------|----------------------------------|
| <input type="radio"/> 1 WAF-O20 019 | Digitale Dokumentenablage (PC) | <input type="radio"/> 10 WAF O20 109 | Landwirtschaft und Image |
| <input type="radio"/> 2 STE-O20 029 | Digitale Dokumentenablage (PC) | <input type="radio"/> 11 EXT-O20 019 | Jubiläums-Fach-Exkursion |
| <input type="radio"/> 3 WAF-O20 039 | DüV, Stoffstrombilanz VO u.a. | <input type="radio"/> 12 EXT-O20 119 | Exkursion Miele Gütersloh |
| <input type="radio"/> 4 STE-O20 049 | DüV, Stoffstrombilanz VO u.a. | <input type="radio"/> 13 WAF-O20 129 | Cyberkriminalität |
| <input type="radio"/> 5 STE-O20 059 | Vorbereitung auf Kontrollen | <input type="radio"/> 14 STE-O20 139 | Cyberkriminalität |
| <input type="radio"/> 6 WAF-O20 069 | Vorbereitung auf Kontrollen | <input type="radio"/> 15 STE-O20 149 | Bauen im Außenbereich |
| <input type="radio"/> 7 STE-O20 079 | Sachversicherungen i. d. LW | <input type="radio"/> 16 WAF-O20 159 | Bauen im Außenbereich |
| <input type="radio"/> 8 WAF-O20 089 | Sachversicherungen i. d. LW | <input type="radio"/> 17 STE-O20 169 | Finanzierungen optimal gestalten |
| <input type="radio"/> 9 STE-O20 099 | Landwirtschaft und Image | <input type="radio"/> 18 WAF-O20 179 | Finanzierungen optimal gestalten |

Außerdem melde ich mich zu weiteren Veranstaltungen aus www.netzwerk-agrarbuero.de/Weiterbildung verbindlich an:

Teilnahmebedingungen

Was ist WiN?

WiN bedeutet „Weiterbildung im Netzwerk für Frauen im Agrarbereich“ und ist ein abwechslungsreiches Veranstaltungsangebot. Mit der Teilnahme am WiN - Weiterbildungspool steht den Teilnehmerinnen und Teilnehmern ein umfangreicher Pool an Bildungsmöglichkeiten im agrarwirtschaftlichen Bereich in Nordrhein-Westfalen zur Verfügung.

Interessierte können aus diesem Veranstaltungsangebot beliebig viele Veranstaltungen auswählen und daran teilnehmen (nach dem Prinzip „Nimm was du brauchst!“ - vergleichbar mit einem Abo). Ausnahme: Es kann nur eine PC-Schulung kostenfrei im WiN-Abo gebucht werden. Weitere PC-Schulungen werden als zusätzliche Einzelveranstaltung abgerechnet.

Inhalte des Weiterbildungsangebotes WiN

Die Landwirtschaftskammer veröffentlicht zu Beginn eines Jahres einen Veranstaltungskalender (siehe auch unter www.netzwerk-agraruero.de), aus dem WiN-Veranstaltungen aus folgenden Themenfeldern ausgewählt werden können:

- Auf dem Laufenden bleiben ...
- Finanzen im Blick ...
- Fit im Büro ... (einschließlich einer PC-Schulung)
- Alles unter einen Hut kriegen und selbst nicht untergehen ...
- Der Blick hinter die Kulissen! (per Exkursion)

Wer kann teilnehmen?

Zielgruppe der Weiterbildungsveranstaltungen WiN sind Interessierte an der Landwirtschaft, am Gartenbau und dem ländlichen Raum.

Veranstaltungsreihen können einzeln oder in der Gruppe gemeinsam gebucht werden.

Ort und Dauer

Die Veranstaltungen werden in der Regel in den Räumen der Kreisstellen durchgeführt.

Andere Seminar-/Veranstaltungsorte sind möglich.

Die Exkursion erfolgt in der Regel mit dem eigenen PKW.

WiN gilt flächendeckend für NRW. Es können auch Veranstaltungen in benachbarten Beratungsregionen gebucht werden. Der zeitliche Umfang der Veranstaltungen ist unterschiedlich. Er variiert zwischen 2 und 5 Zeitstunden. Die Exkursionsdauer richtet sich nach dem geplanten Ziel.

Vertragsdauer / Kündigung

Das WiN-Abonnement umfasst ein Jahr und verlängert sich bei erneuter Anmeldung und Teilnahme an WiN-Veranstaltungen.

Ausfall von Veranstaltungen - Nichtteilnahme

Sollte ein Seminar wegen Erkrankung des Referenten oder wegen zu geringer Anmeldezahlen ausfallen, werden die angemeldeten Teilnehmerinnen und Teilnehmer informiert und erhalten ggf. einen Folgetermin.

Es besteht die Möglichkeit, an einem Seminar mit gleichem oder ähnlichem Thema in einer anderen Beratungsregion teilzunehmen. Ein Anspruch auf Fahrtkostenerstattung für weitere Wege leitet sich daraus nicht ab.

Wenn Sie eine Anmeldung stornieren wollen, teilen Sie das bitte schriftlich der WiN-Ansprechpartnerin mit. Kostenlos ist dies bis zum Anmeldeschluss (normalerweise 7 Tage vor Veranstaltungsbeginn) möglich. Bei Stornierungen nach dem Anmeldeschluss, bzw. weniger als 7 Tage vor Beginn der Veranstaltung werden 100% der Kosten in Rechnung gestellt.

Anmeldung

Die Anmeldung zu den ausgewählten Veranstaltungen erfolgt schriftlich (E-Mail/Fax/Post) an die WiN-Ansprechpartnerin mit dem dafür zur Verfügung gestellten Vordruck „Anmeldung WiN-Weiterbildung im Netzwerk“. Bei begrenzter Teilnehmerinnenzahl werden die Anmeldungen in der Reihenfolge des Eingangs berücksichtigt. Ein Anspruch auf Teilnahme besteht nicht, wenn die Veranstaltung bereits ausgebucht ist.

Vor der jeweiligen Veranstaltung erhalten Sie eine Bestätigung.

Datenschutz

Ihre personenbezogenen Daten werden für Zwecke der Maßnahmeabwicklung (z. B. Benachrichtigung über die Teilnahme oder Ausfall einer Veranstaltung, Abwicklung des Zahlungsverkehrs, spätere Information über neue Weiterbildungsveranstaltungen, etc.) gespeichert. Die Teilnehmerliste mit Namen, Wohnort und Telefonnummer wird an die Teilnehmer der Veranstaltung weitergegeben, zwecks Bildung von Fahrgemeinschaften. Die LWK wird die Daten ansonsten nicht für anderweitige Zwecke verwenden oder sie Dritten zugänglich machen. Dritte sind auch andere Stellen der LWK, die nicht mit der Abwicklung der Weiterbildung oder der Abrechnung zu tun haben. Im Übrigen bleibt ihr Widerrufsrecht unberührt.

Gebühren

Die Teilnahme an WiN „Weiterbildung im Netzwerk“ kostet 150 Euro pro Jahr und Person und ist unabhängig von der Anzahl der gebuchten Veranstaltungen und Webinaren. Die Teilnahme an einer WiN - Einzelveranstaltung kostet 66 Euro. Ein WiN - Webinar kostet 30 Euro.

Eine Rückzahlung der Jahresgebühr wegen Nichtteilnahme an den Veranstaltungen ist nicht möglich.

Der Gebühreneinzug erfolgt per SEPA-Lastschriftmandat. Über die Kosten erhalten Sie einen Gebührenbescheid. Die Gebühr wird zum 01.09. eines jeden Jahres fällig.

Die WiN - Gebühren sind als Betriebsausgaben steuerlich absetzbar.

