Landwirtschaftskammer Nordrhein-Westfalen

Ist die Erstellung einer N-Düngebedarfsermittlung oder eines Nährstoffvergleiches notwendig?

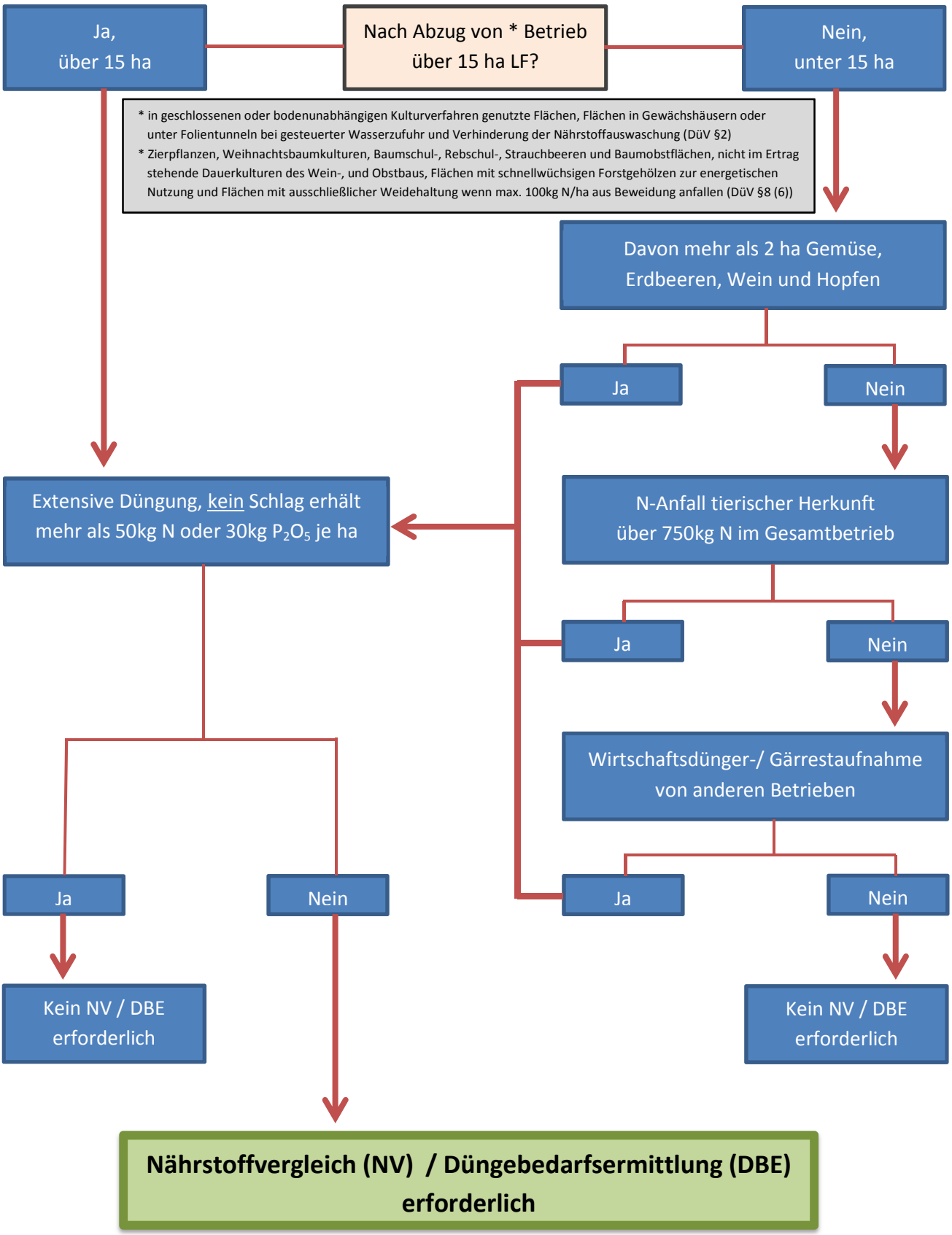

Christina Seidler, Stephan Grundmann; LWK Minden-Lübbecke